

## Información Personal

Nombre y Apellido: Resek María Belén  
DNI: 24.722799  
CUIL: 27-24722799-2  
Fecha de nacimiento: 03/01/1976  
Dirección: Corrientes 1283 - Rosario  
Estado Civil: Soltera  
Lugar de nacimiento: Santa Fe  
Nacionalidad: Argentina  
Celular: 0342 – 154 399 396  
e-mail: mabe0376@gmail.com / designmabe@hotmail.com

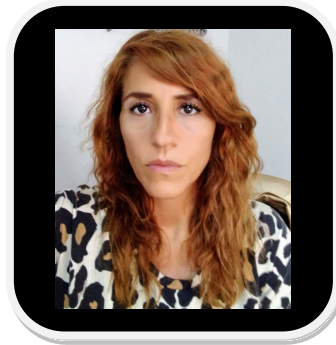

### EDUCACIÓN Y FORMACIÓN

Universidad Nacional del Litoral **Diseñadora Gráfica en comunicación Visual**  
Instituto ISEC Computación **Auxiliar en Recursos Humanos.**

### CURSOS REALIZADOS

Municipalidad de Rosario **Asistente Administrativo Con Orientación en la Lengua Nacional y Extranjera**  
Instituto Educativo SANTA FE **Facturación y Administración Sanatorial**  
Instituto ICOP **Atención al Público**  
(U.N.L) **Corel Draw en el CID de la facultad de Arquitectura, Diseño y Urbanismo.**  
Instituto Thar COMPUTACIÓN **Diseñador de Paginas Web**

### CONFERENCIAS REALIZADAS

“La importancia de la caligrafía en el Diseño”.  
“Identidad en la TV”: Diseño Gráfico  
“Imagen de ciudades y Marketing Urbano”.

### CAPACIDADES Y APTITUDES TÉCNICAS

Utilización de Programas

Adobe: **Illustrator - Photoshop – Indesign**  
**Adobe: Flash - Dreamweaver**  
Corel: **Corel Draw– Photo Paint**  
Microsoft: **Frontpage - Word - Excel**

### CAPACIDADES Y APTITUDES

**Liquidación de Sueldos**  
**Facturación**  
**Trámites (AFIP-DGR-ANSES-ART)**  
**Créditos y cobranzas**

## EXPERIENCIA LABORAL

<ul style="list-style-type: none"><li>• Fechas</li><li>• Nombre y dirección del empleador</li></ul>	01/2017 – 06/2019 <b>Avsim Obra social para mascotas</b> Dirección: Pte Roca 123 – 0341 - 156949359 Salud
<ul style="list-style-type: none"><li>• Tipo de empresa o sector</li><li>• Puesto o cargo ocupados</li><li>• Principales actividades y responsabilidades</li></ul>	Administrativa - Atención al Público Administración – Atención al Público - Social Media
<ul style="list-style-type: none"><li>• Fechas</li><li>• Nombre y dirección del empleador</li></ul>	(12/2014 – 10/2017 – Media jornada) <b>Seccoplac Rosario</b> Dirección: San Martín 4193 – 0341 – 463 3770- 679 8039
<ul style="list-style-type: none"><li>• Tipo de empresa o sector</li><li>• Puesto o cargo ocupados</li><li>• Principales actividades y responsabilidades</li></ul>	Materiales de Construcción en Seco Administrativa - Atención al público en salón Administrativa - atención de deposito - control de stock - carga y descarga de materiales
<ul style="list-style-type: none"><li>• Fechas</li><li>• Nombre y dirección del empleador</li></ul>	(04/2013 – 11/2014) <b>Dinale S.A</b> Dirección: Rioja 2150 - Rosario - Tel.: 0341- 447-6984 – 568 1978 / 79
<ul style="list-style-type: none"><li>• Tipo de empresa o sector</li><li>• Puesto o cargo ocupados</li><li>• Principales actividades y responsabilidades</li></ul>	Constructora Recepcionista Auxiliar Administración
<ul style="list-style-type: none"><li>• Fechas</li><li>• Nombre y dirección del empleador</li></ul>	(2/2013 – 4/2013) <b>IDEP / Spa y Escuela</b> Dirección: Corrientes 967 PA - Rosario - Tel.: 0341- 440-9150 – 424-2414
<ul style="list-style-type: none"><li>• Tipo de empresa o sector</li><li>• Puesto o cargo ocupados</li><li>• Principales actividades y responsabilidades</li></ul>	Educación Administración - Diseño Administración – Diseño
<ul style="list-style-type: none"><li>• Fechas</li><li>• Nombre y dirección del empleador</li></ul>	(8/2012 - 10/2012) <b>Gospel Sanitarios Calefacción</b> Dirección: Córdoba 3174 - (Rosario) - Tel.: 0341 - 4371722 / 4352877
<ul style="list-style-type: none"><li>• Tipo de empresa o sector</li><li>• Puesto o cargo ocupados</li><li>• Principales actividades y responsabilidades</li></ul>	Comercio Cuentas Corrientes Valorización - Carga de Remitos/Presupuestos - Realización de Acopios
<ul style="list-style-type: none"><li>• Fechas</li><li>• Nombre y dirección del empleador</li></ul>	(5/2012 - 7/2012) <b>Tecnigráfica</b> Dirección: Pte Perón 3747 - Rosario – Tel.: 0341 - 4325648
<ul style="list-style-type: none"><li>• Tipo de empresa o sector</li><li>• Puesto o cargo ocupados</li><li>• Principales actividades y responsabilidades</li></ul>	Imprenta Recepcionista / Atención al cliente Asesoramiento , Recepción y Carga de Trabajos (Programa Tango)
<ul style="list-style-type: none"><li>• Fechas</li><li>• Nombre y dirección del empleador</li></ul>	(2011 - 2012) <b>Papelería Paper</b> Dirección: San Martín 1401 - Tel.: 0341 - 4216216 (2000 - Rosario) Dirección: San Martín 3001 - Tel.: 0342 - 4558255 (3000 - Santa Fe)
<ul style="list-style-type: none"><li>• Tipo de empresa o sector</li><li>• Puesto o cargo ocupados</li><li>• Principales actividades y responsabilidades</li></ul>	Papelería Atención al Cliente / Diseño Atención al Público / Diseño Gráfico
<ul style="list-style-type: none"><li>• Fechas</li><li>• Nombre y dirección del empleador</li></ul>	(2008- 2010) <b>Fundación Centro Rosario y Santa Fe</b> Dirección: Mendoza 1527/31 - Tel: 0341 - 4260319 (2000 - Rosario) Dirección: Corrientes 2582 - Tel: 0342 - 4580649 / 4580749 (3000 Santa Fe)
<ul style="list-style-type: none"><li>• Tipo de empresa o sector</li><li>• Puesto o cargo ocupados</li><li>• Principales actividades y responsabilidades</li></ul>	ONG Administración / Diseñadora en comunicación visual Administración / Recepcionista / Organización de eventos / Diseño gráfico
<ul style="list-style-type: none"><li>• Fechas</li><li>• Nombre y dirección del empleador</li></ul>	(2005 - 2008) <b>Instituto ISEC COMPUTACIÓN</b> Dirección: San Martín 2088 - Tel: 0342 - 4591829
<ul style="list-style-type: none"><li>• Tipo de empresa o sector</li><li>• Puesto o cargo ocupados</li><li>• Principales actividades y responsabilidades</li></ul>	Educación Docente Docente de los cursos de "diseño gráfico, diseño de páginas Web, Operador de PC" y personalizados de: corel, photoshop, pagemaker, indesign, flash, dreamweaver, Word, Excel