

CURRÍCULUM DE SEBASTIÀN HERNANDO ANTUÑA (MI CV)

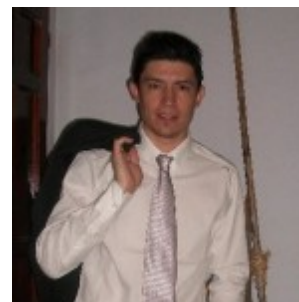

Datos Personales

Ultima actualización: 05-01-2020
Nombre y Apellido: Sebastián Hernando Antuña
Sexo: masculino
Fecha de Nacimiento: 08-12-1983
Nacionalidad: Argentino
Estado Civil: soltero/a
DNI: 29869965
Dirección: Catellanos 930 **Piso:** 4 - **Dpto:** B
 (2000) Rosario - Santa Fe - Argentina
e-mail: seba002_2@hotmail.com
Teléfonos: (0341) 153113860 / (0341) 6791218



Estudios

2º Ingeniería en sistemas (2006/2009)

Institución: Univ. Tecnológica Nacional
Área: Ing. en Sistemas
Nivel: Universitaria Incompleta
Promedio:
País: Argentina

Perito Mercantil (1996/2001)

Institución: EEMPI nro. 8160 José Manuel Estrada (Centeno)
Área: Perito Mercantil
Nivel: Secundaria Completa
Promedio:
País: Argentina

Experiencia Laboral

administrativo (14-11-2011/AI Presente)

Empresa: Cable Hogar EXPRESS
Tipo de puesto: Empleado
Área de experiencia: Cobranzas
Industria: Servicios
Ciudad: Rosario - Santa Fe - Argentina
 Área administrativa, cobro online telefónico (manejo de cuentas, posnet y procesamiento de tarjetas de crédito). Referencia: Maureen Mahon(supervisor Call Center), Tel: 341 2978207; Cel: 153681238

AGENTE ESPECIALIZADO (30-03-2009/14-12-2011)

Empresa: APEX
Tipo de puesto: Asesor
Área de experiencia: Soporte Técnico
Industria: Informática / Tecnología
Ciudad: Rosario - Santa Fe - Argentina
 Soporte tecnico telefonico de internet (banda ancha, conectividad, navegacion y configuracion de redes). REFERENCIAS: (supervisor Call Center) Juan Pablo Gava, Tel 153065300

atencion al público (01-04-2008/05-12-2008)

Empresa: Universidad Tecnologica Nacional

Tipo de puesto: Becario

Área de experiencia: Atención al Cliente

Industria: Servicios

Ciudad: Rosario - Santa Fe - Argentina

Atención al público en fotocopidora y tareas administrativas. REFERENCIAS: (Encargada sector) Diputada Mercedes Meier, Tel: 152779224

**Telemarketer
(29-01-2008/17-03-2008)**

Empresa: Acceso CRM

Tipo de puesto: Empleado

Área de experiencia: Call Center

Industria: Márketing

Ciudad: Rosario - Santa Fe - Argentina

experiencia en ventas de seguros, tarjetas de creditos y lineas telefónicas.

**Empleado
(15-06-2007/05-09-2007)**

Empresa: ELIMEC

Tipo de puesto: Empleado

Área de experiencia: Instalación y Mantenimiento

Industria: Montaje Industrial

Ciudad: Rosario - Santa Fe - Argentina

**Operador y atención al público
(01-04-2006/01-01-2007)**

Empresa: Cyber 2g

Tipo de puesto: Empleado

Área de experiencia: Servicios

Industria: Servicios

Ciudad: Rosario - Santa Fe - Argentina

Atención al público en servicio de fotocopiado, cargas virtuales y operador de PC,(Terminal de omnibus Rosario). REFERENCIAS: (Titular de la firma) Jorge Gonzalez, Tel 155961318

**empleado
(10-07-2005/15-03-2006)**

Empresa: Cyber Milo'ian

Tipo de puesto: Empleado

Área de experiencia: Servicios

Industria: Servicios

Ciudad: Centeno - Santa Fe - Argentina

Operador de PC y mantenimiento. REFERENCIAS: (Titular de la firma), Roberto Lambertucci, Tel 03401 15648383

**Sector producción
(01-02-2005/01-06-2005)**

Empresa: SANCOR (C.U.L)

Tipo de puesto: Empleado

Área de experiencia: Producción

Industria: Láctea

Ciudad: Galvez - Santa Fe - Argentina

Operario en el sector de envase y producción de productos lacteos.

Experiencia con Personal a Cargo

Experiencia con Personal a Cargo: No

Idiomas

Idioma	Escrito	Oral	Lectura
Inglés	Medio	Medio	Medio

Conocimientos Informáticos

Conocimientos Informáticos	Nivel
Windows XP	Basico
Microsoft Office Word	Avanzado
Cyber Control	Avanzado
internet/ correo electrónico	Avanzado
Windows 95/98	Avanzado
Protocolo TCP/IP	Medio
Tango	Medio

Otros Conocimientos

--

Referencias

Además de los puestos de trabajo relacionados, les podré ofrecer las que consideren oportuna en caso de que me las soliciten.

Preferencias

<p>Objetivo: Obtener un empleo para profesionalizarme y sumar experiencia laboral</p> <p>Tipo de Puesto: Empleado</p> <p>Área: Administración</p> <p>Industria: Servicios</p> <p>Radicación: Sí</p> <p>Viaje: Sí</p> <p>Movilidad Propia: No</p> <p>Salario Mínimo: 30000</p> <p>Tipo de Trabajo: Jornada Completa</p> <p>Periodo de cobro: Mes</p>
